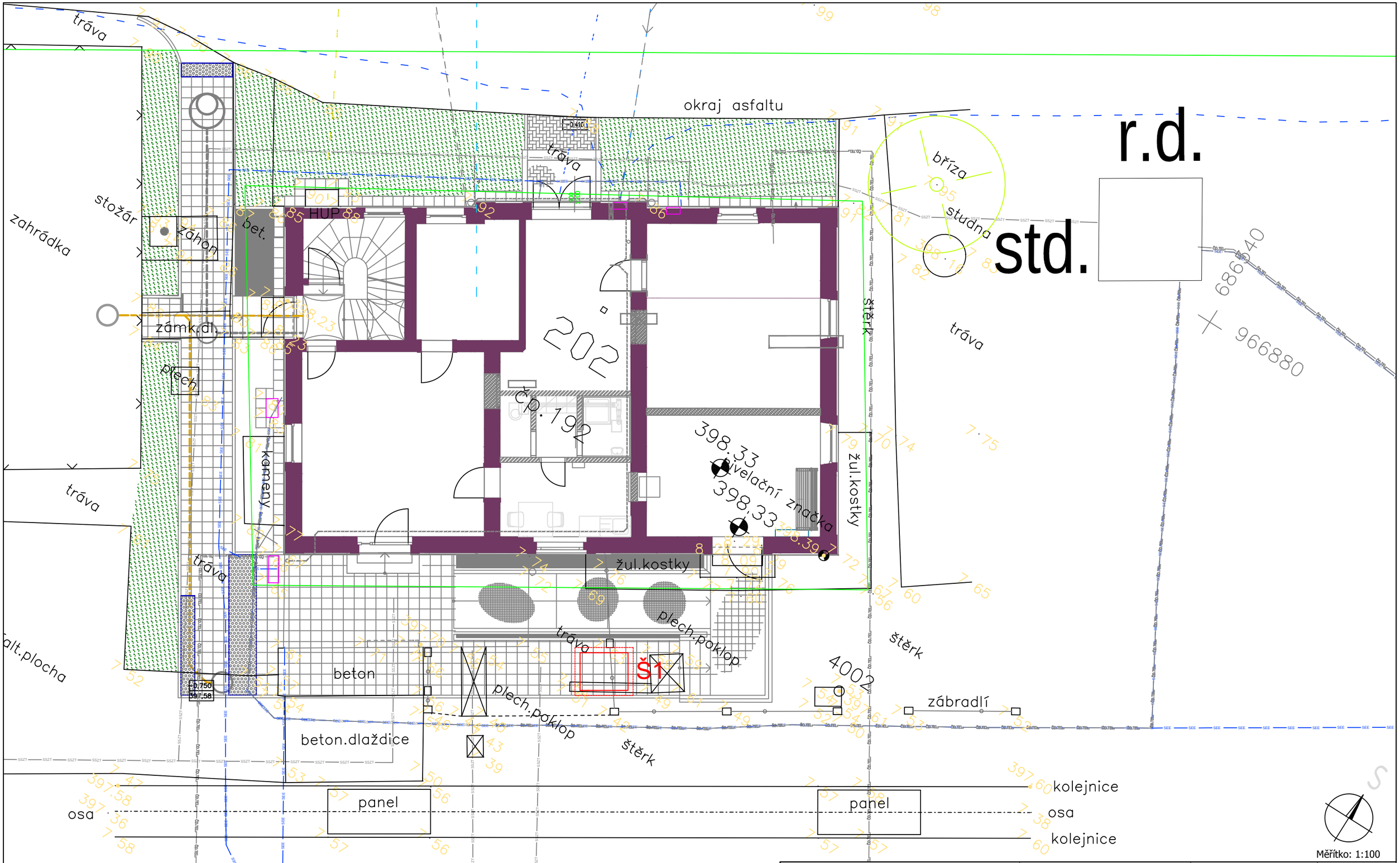

LEGENDA

Š1 - kabelová šachta v rámci tohoto PS

Investor: OŘ HK, U Fotochemy 259, 501 01 Hr. Králové		Zpracoval: Ing. Radek Zezula, Ph.D.	ASYC s.r.o. Šumavská 15 602 00 Brno
Účel: DSP, PDPS		Kontroloval: Ing. Rostislav Fitz	
Číslo zakázky: 0469/21	Datum: 06/2023	Odp. projektant: Ing. Radek Zezula, Ph.D.	
Archiv: CD\Krasna_Studanka-Mnisek_u_Liberce.3\			
Stavba: Oprava trati v úseku Krásná Studánka- Mníšek u Liberce			
PS/SO: PS 02 – 11 ŽST Mníšek u Liberce, místní kabelizace			
Název výkresu: Žst. Mníšek u Liberce, situace			List 2.2

Tento dokument obsahuje chráněná data firmy ASYC s.r.o. Kopírování a použití těchto dat nebo i jejich částí je možné jen s písemným svolením této firmy